

FICHE TECHNIQUE PRODUIT

Date d'émission 01/01/2026
Fin de validité 30/06/2026

Site de production **MICHEL SAS - GRAVIERE DE WITTELSHEIM**

Granulat **884/2 - Gravier 20/40 Concassé**

Nature pétrographique **Siliceux**

Elaboration **Naturel**

Partie normative

Valeurs spécifiées sur lesquelles le fournisseur s'engage

Classe granulaire **20 40** Norme **NF P 18545-7 : D III sauf D V _ Ang 3 (01/01/26)**

	d/2 10	d 20	D/1.4 28	31.5	D 40	1.4 D 56	2 D 80	f (%)	Fl (%)	Cc (%)	Ctc (%)	Ctr (%)
Vss + u	6	16	87		100			2.6	29			17
Vss	5	11	75		100			2	25			10
Vsi		1	45		90	98	100			50		
Vsi - u			33		89	97	100			43		
sf Max		3	9.1		3							

Partie informative

Résultat des essais de fabrication : du 01/07/2025 au 31/12/2025

Résultat des autres essais : du 01/01/2024 au 31/12/2025

	d/2 10	d 20	D/1.4 28	31.5	D 40	1.4 D 56	2 D 80	f (%)	Fl (%)	Cc (%)	Ctc (%)	Ctr (%)
Nbr. val	19	19	19	19	19	19	19	19	5	5	5	5
Maxi	1.0	8.0	73.0	95.0	100.0	100.0	100.0	0.5	12	97	15	4
XF + 1.25 sf	1.2	7.1	70.9	87.5	100.0	100.0	100.0	0.5	10	100	13	3
XF	0.6	4.8	59.6	75.8	97.5	100.0	100.0	0.4	6	84	9	1
XF - 1.25 sf	-0.0	2.5	48.3	64.1	94.9	100.0	100.0	0.3	2	68	5	0
Mini	0.0	2.0	48.0	57.0	93.0	100.0	100.0	0.2	4	67	6	0
sf	0.50	1.86	9.05	9.35	2.09	0.00	0.00	0.11	3.35	12.64	3.54	1.73

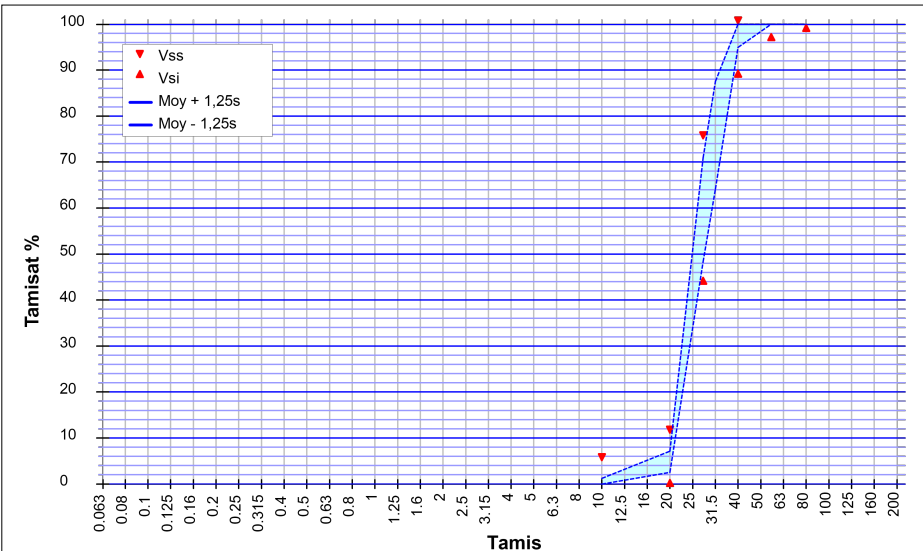

Essai(s) complémentaire(s)

WA24	30/06/2024	1.4 %
LA	24/09/2025	21
Prd	30/06/2024	2.61 Mg/m³
MDE	24/09/2025	23
Cl	13/08/2024	0.001 %
S	13/08/2024	0.002 %
AS	13/08/2024	0.057 %
MBf	01/09/2025	3.3 g/Kg
F	24/09/2025	0.9 %
Alcali réaction	30/06/2025	NQ

SOMBART Guillaume
Responsable de la Maitrise de la Production

