

FICHE TECHNIQUE PRODUIT

Date d'émission 01/01/2026
Fin de validité 30/06/2026

Site de production **MICHEL SAS - GRAVIERE DE WITTELSHEIM**

Granulat **883-2 - Gravier 12.5/20 Concass**

Nature pétrographique **Siliceux**

Elaboration **Naturel - Concassé**

Partie normative

Valeurs spécifiées sur lesquelles le fournisseur s'engage

Classe granulaire **12.5 20** Norme **NF P 18545-7 : D III _ Ang 2 (01/01/26)**

	d/2 6.3	d 12.5	16	D 20	1.4 D 28	2 D 40	f (%)	Fl (%)	Cc (%)	Ctc (%)	Ctr (%)
Vss + u	6	22		100			2.6	29			10
Vss	5	17		99			2	25			3
Vsi		7		89	98	100			90		
Vsi - u		2		84	97	100			83		
sf Max		3		3							

Partie informative

Résultat des essais de fabrication : du 01/07/2025 au 31/12/2025

Résultat des autres essais : du 01/01/2024 au 31/12/2025

	d/2 6.3	d 12.5	16	D 20	1.4 D 28	2 D 40	f (%)	Fl (%)	Cc (%)	Ctc (%)	Ctr (%)
Nbr. val	17	17	17	17	17	17	17	5	5	5	5
Maxi	2.0	17.0	68.0	98.0	100.0	100.0	1.1	11	95	45	5
XF + 1.25 sf	1.9	14.3	63.7	97.1	100.0	100.0	1.0	11	96	38	5
XF	1.3	11.9	56.4	94.6	100.0	100.0	0.7	9	90	19	2
XF - 1.25 sf	0.7	9.5	49.2	92.1	100.0	100.0	0.4	7	84	-0	0
Mini	1.0	10.0	47.0	90.0	100.0	100.0	0.3	7	83	8	0
sf	0.47	1.89	5.80	2.03	0.00	0.00	0.21	1.50	4.66	15.38	2.12

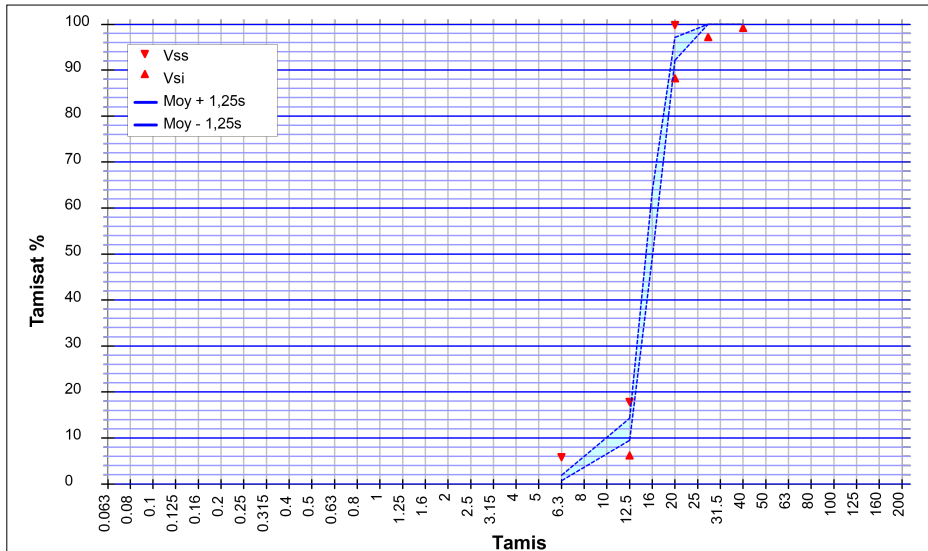

Essai(s) complémentaire(s)

WA24	30/06/2024	1.7 %
F	24/09/2025	0.9 %
LA	24/09/2025	21
Prd	30/06/2024	2.60 Mg/m³
MDE	24/09/2025	23
Cl	13/08/2024	0.001 %
S	13/08/2024	0.002 %
AS	13/08/2024	0.057 %
MBf	01/09/2025	3.3 g/Kg
Alcali réaction	30/06/2025	NQ

SOMBART Guillaume
Responsable de la Maitrise de la Production

